Comune di Bagnoli Irpino
Provincia di Avellino

IL SISTEMA DELLE CONOSCENZE

B	ANALISI GEOMORFOLOGICA	
Tavola B2	CARTA DEL RISCHIO DA FRANA	

Supporto tecnico-scientifico

Dipartimento di Ingegneria Civile
Università degli studi di Salerno
Gruppo di ricerca in Tecnica e Pianificazione Urbanistica

Responsabile scientifico prof. ing. Roberto Gerundo
Coordinatore tecnico prof. ing. Michele Grimaldi, PhD
Responsabile operativo dott ing. Alessandra Marra

Sindaco avv. Teresa Anna Di Capua
Coordinatore della progettazione arch. Ciriaco Lanzillo

scala 1:12000 — *Convenzione del 12.07.2017* — marzo 2019

Legenda

limiti comunali

limite comunale Bagnoli Irpino

limiti Autorità di Bacino

Distretto idrografico dell'Appennino Meridionale
Decreto 25 ottobre 2016 (GU Serie generale n.27 del 02-02-2017)

- Ex AdB nazionale dei fiumi Liri-Garigliano e Volturno
- Ex AdB regionale Campania Sud (precedentemente AdB interregionale del fiume Sele)
- Ex AdB regionale Campania Sud (precedentemente AdB regionale Destra Sele)

Psai ex AdB nazionale dei fiumi Liri-Garigliano e Volturno

- R4 - area a rischio molto elevato
- R4 - area a rischio molto elevato - area Parco
- R3 - area a rischio elevato
- R3 - area a rischio elevato - area Parco
- R2 - area a rischio medio
- R2 - area a rischio medio - area Parco
- R1 - area a rischio moderato
- R1 - area a rischio moderato - area Parco
- Rpa - area a rischio potenzialmente alto
- Rpa - area a rischio potenzialmente alto - area Parco
- A4 - area di alta attenzione
- A3 - area di medio-alta attenzione
- A2 - area di media attenzione
- A1 - area di moderata attenzione
- Apa - area di attenzione potenzialmente alta

Psai ex AdB interregionale del fiume Sele

- Rutr1 - Rischio potenziale gravante su UTR soggette a pericolosità potenziale Putr_2, con esposizione a un danno moderato, nonché su UTR soggette a pericolosità potenziale Putr_1, con esposizione a un danno moderato o medio
- Rutr5 - Rischio potenziale gravante sulle UTR soggette a pericolosità potenziale Putr_5, da approfondire attraverso uno studio geologico di dettaglio

Psai ex AdB regionale destra Sele

- R3 - rischio elevato
- R2 - rischio medio
- R1 - rischio moderato

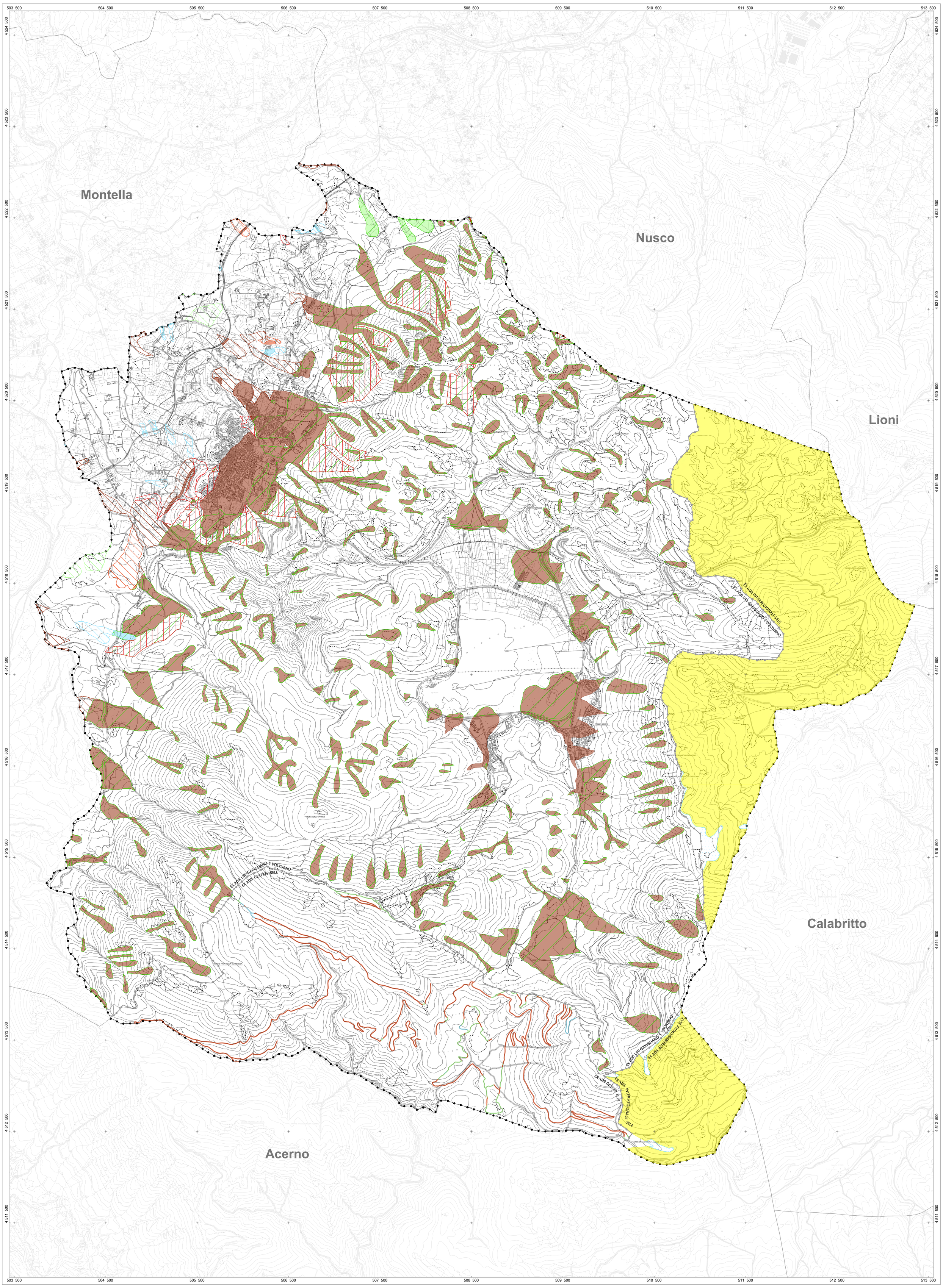

BASE CARTOGRAFICA
Carta ricavata dalla
Carta Tecnica Numerica Regionale della Campania redatta in scala 1:5000

0 100 250 500 metri

REGIONE CAMPANIA
CARTA TECNICA NUMERICA REGIONALE
derivata dal DataBase Topografico
scala 1:5000

DATI INFORMATIVI

RAPPRESENTAZIONE CONFORME UNIVERSALE TRASVERSA DI MERCATORE (UTM)
SISTEMA DI RIFERIMENTO: ETRS89, realizzazione ETRF2000 (epoca 2008); ellissoide GR80; longitudine da Greenwich
ALTIMETRIA: in metri riferita al mareografo di Genova (1942)
TAGLIO CARTOGRAFICO: Sistema Geografico ED50 (Ellissoide internazionale con orientamento medio europeo)

TRASPORTI

- Autostrada
- Strada asfaltata, cippo chilometrico, ponte (K . 17)
- Strada non asfaltata
- Percorso pedonale o ciclabile
- Strada in costruzione
- Sentiero facile
- Tratturo
- Mulattiera
- Mezzeria stradale e linea spartitraffico
- Strada in galleria
- Funivia, cabinovia
- Seggiovia
- Ferrovia a scartamento ordinario
- Ferrovia a scartamento ridotto
- Tranvia in sede propria e funicolare
- Ferrovia in costruzione
- Ferrovia in disarmo
- Ciglio massicciata
- Tratto ferrovia in galleria
- Imbocco galleria stradale e ferroviaria
- Passaggio a livello
- Aeroporto, eliporto
- Faro, fanale

COSTRUZIONI VARIE, IMPIANTI

- Edificio generico
- Edificio industriale
- Edificio del terziario industriale
- Edificio agricolo, stalla, ricovero animali
- Edificio di culto, campanile
- Cimitero
- Cappella, tabernacolo
- Torre, ciminiera
- Monumento
- Edificio in costruzione
- Edificio diroccato o rudere
- Corpo aggettante
- Containers, abitazione precaria
- Portico o galleria sotto edificio
- Serra
- Tettoia o pensilina
- Baracca
- Serbatoio, cisterna, silos non rappresentabile e rappresentabile
- Campeggio
- Raffineria
- Discarica
- Rottamaio
- Zona archeologica
- Scuola
- Spettacolo
- Ospedale
- Municipio
- Tribunale

SERVIZI

- Elettrodotto ad alta tensione, con tralicci
- Elettrodotto a media tensione, con pali
- Cabina elettrica, cabina di trasformazione
- Oleodotto
- Acquedotto sopraelevato,interrato
- Metanodotto
- Impianto eolico, fotovoltaico
- Antenna per telecomunicazione
- Depuratore
- Stazione, sottostazione elettrica
- Stazione di rifornimento e di servizio

OROGRAFIA

- Curva di livello direttrice
- Curva direttrice incerta
- Curva di livello ordinaria
- Curva ordinaria incerta
- Curva di livello ausiliaria
- Ciglio di frana
- Scarpata naturale o artificiale
- Grotta con accesso verticale, orizzontale
- Ghiaione, pietraia
- Sabbia, duna, deposito sabbioso
- Roccia
- Ciglio di area estrattiva, cava

VEGETAZIONE

- Limite di coltura
- Limite di tagliata
- Limite di bosco
- Filare di alberi
- Filare di viti
- Filare di olivi
- Filare di agrumi
- Filare di frutteto
- Macchia, prato
- Bosco fitto
- Albero generico, vigneto
- Uliveto, frutteto
- Agrumeto, larice
- Ceduo, abete
- Faggio, pino
- Cipresso, eucalipto
- Leccio, quercia
- Pioppo, castagno

CONFINI

- Muro a secco
- Muro divisorio
- Muro di sostegno
- Palizzata, cancellata, rete, filo spinato
- Siepe
- Limite comunale
- Limite regionale

PUNTI TOPOGRAFICI

- Vertice della rete IGM95
- Vertice della rete regionale di raffittimento
- Caposaldo di livellazione